

PŮDORYS BOURACÍ PRÁCE

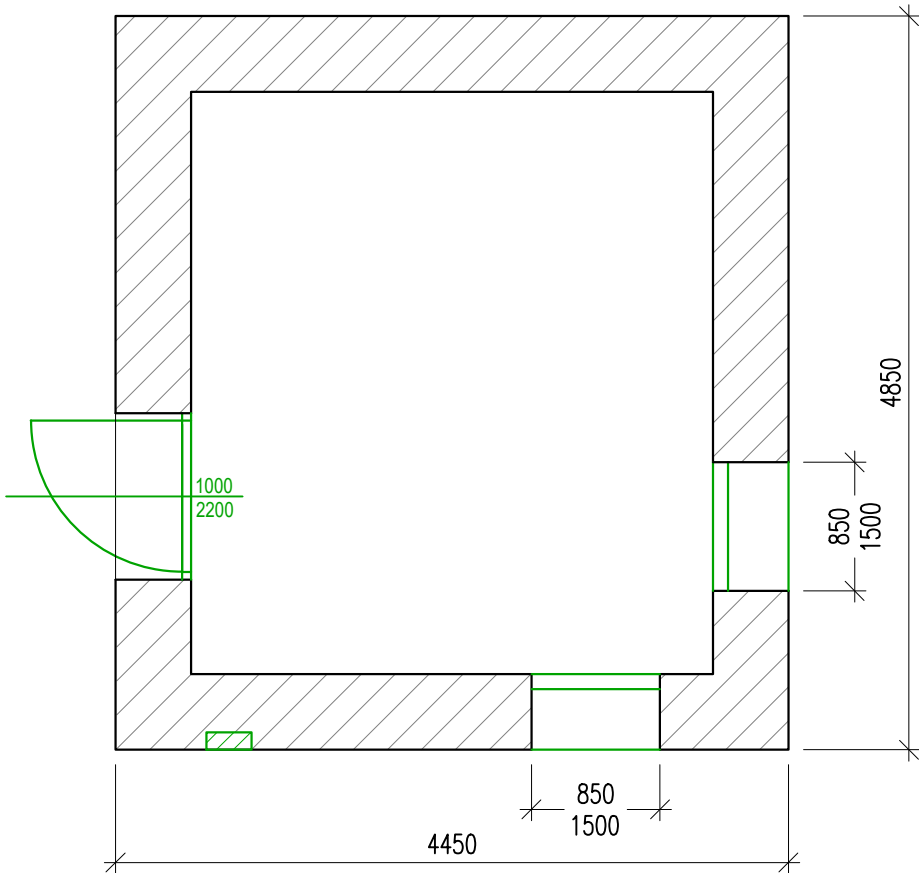

PŮDORYS NOVÝ STAV

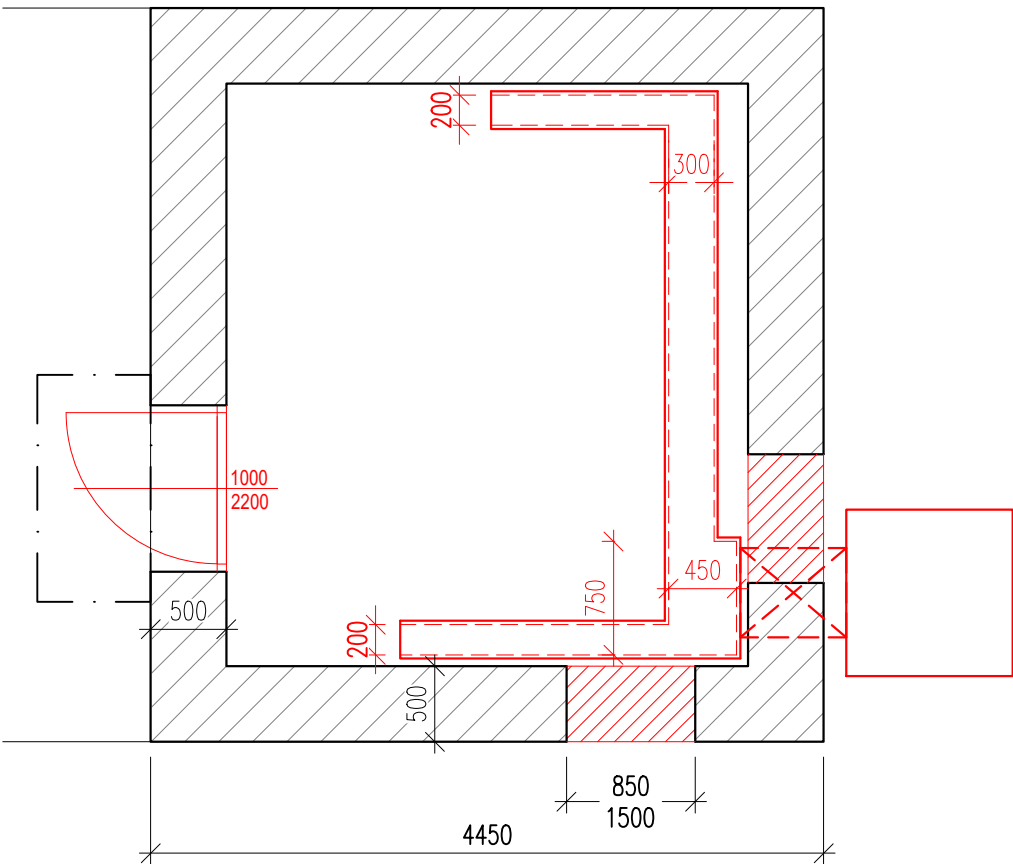

EVROPSKÁ UNIE
Evropské strukturální a investiční fondy
Operační program Doprava

Ministerstvo dopravy
Státní fond dopravní infrastruktury

Jiná ověření:

Paré:

Orientační schéma:

Razítko oprávněné osoby:

Podpis: _____ Datum: _____

| Revize: | Datum: | Popis: | Kontroloval: |
|---------|-----------|-----------------------------------|---------------------|
| 000 | 29.1.2023 | Definitivní odevzdání dokumentace | Ing. Martin Kubečka |
| | | | |
| | | | |
| | | | |

Stavebník/Investor:
Adresa:
Zástupce investora:
Adresa:

Správa železnic, státní organizace
DIÁZDĚNÁ 1003/7, 110 00 Praha 1
Stavební správa východ
Nerudova 773/1, 779 00 Olomouc

Zhotovitel díla:
Adresa:
Kontakt:

SUDOP Brno, spol. s r.o.
Kounicova 688/26, 611 36 Brno
T: +420 972 625 804
E: sudop@sudop-brno.cz

Zhotovitel objektu:
Adresa:
Kontakt:

Dopravní projektování, spol. s r. o.
28. října 3388/111, 702 00 Moravská Ostrava
T: +420 595 155 011
E: ostrava@dopravniprojektovani.cz

Hlavní projektant (HIP):

Ing. Jiří Pelc

Specialista:

Ing. Martin Kubečka

| Název stavby/akce: | Označení investora: |
|--|----------------------------|
| Státní hranice Slovenská republika (Střelná) – Vsetín (mimo) - konverze | S621800296 |
| | Označení zhotovitele: |
| Název části: | 21097-01-0922 |
| Název objektu/díle části: | Označení části: |
| Název přílohy: | D.2.2.2 |
| Název díle části přílohy: | Označení objektu/komplexu: |
| Odpovědný projektant: | SO 08-72-01 |
| Ing. Martin Kubečka | Číslo přílohy: |
| Kraj: | 2. 002 |
| Zlínský | Stupeň dokumentace: |
| | DÚR |
| | Smluvní datum zpracování: |
| | 29.01.2023 |

Označení investora:

Stupeň dokumentace: Část:

Objekt:

Podobojekt:

Příloha:

Revize:

S 6 2 1 8 0 0 2 9 6 -

D U R X -

D 2 2 2 X

- S 0 0 8 7 2 0 1 -

X X -

2 -

0 0 2 -

0 0 0